

Krok 1.

Pobrać i zainstalować program.

Krok 2.

Kliknąć na przycisk *Rejestracja (zakup licencji)* na karcie *Opcje*. Rysunek poniżej.

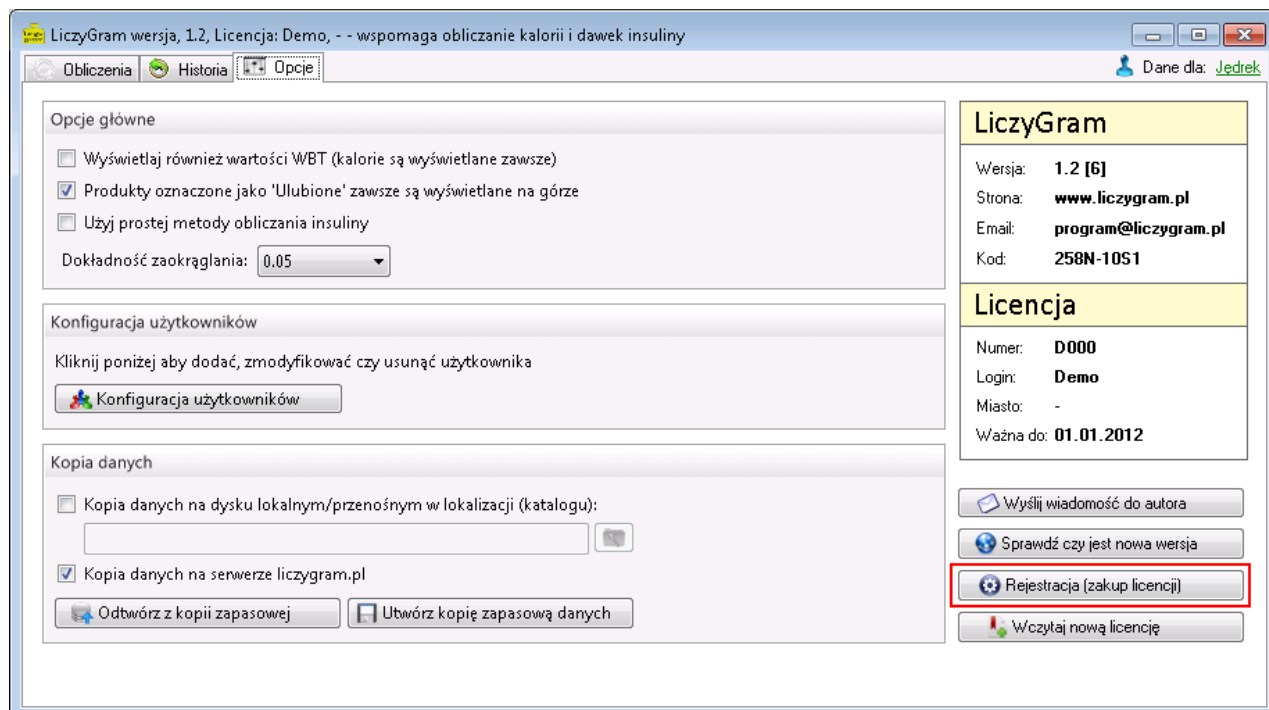

Wypełnić wymagane dane w wyświetlonym oknie (rysunek poniżej) i wysłać .

Gdy odnawiamy licencję na następny rok zaznaczamy pole *Odnowienie licencji*.

Gdy na komputerze, gdzie zainstalowana jest aplikacja nie ma dostępu do internetu informacje potrzebne do zakupu licencji mogą zostać wysłane mailem na adres program@liczygram.pl. Należy przesłać wymagane dane (login, email, kod, miasto, imię i nazwisko lub nazwa, adres oraz w przypadku firm numer NIP).

The screenshot shows a form titled 'Przygotowanie danych do zakupu licencji'. It contains several input fields: 'Login' (jan.kowalski), 'Email' (jan.kowalski@poczta.pl), 'Kod' (258N-10S1), 'Nazwa' (Jan Kowalski), 'Ulica, numer' (Przykładowa 12), 'Kod pocztowy' (43-100), 'Miasto' (Tychy), and 'NIP' (646-219-00-10). Each field is followed by the text 'pole wymagane'. There is a checkbox for 'Odnowienie licencji'. A red text warning states: 'Wysłanie danych musi nastąpić z komputera, na którym docelowo ma zostać zainstalowany program Liczygram.' At the bottom, there are three buttons: 'Pokaż opis procedury nabycia licencji', 'Wyslij' (highlighted with a red rectangle), and 'Anuluj'.

Krok 3

Należy dokonać opłaty za licencję – szczegóły dotyczące kwoty opłaty oraz konta, na które należy ją uiścić można znaleźć na stronie www.liczygram.pl w sekcji *Zakup*.

Krok 4

Po zaksięgowaniu wpłaty zostanie wysłany mail na podany adres email, który w załączniku będzie zawierał licencję. Istnieją dwa sposoby wczytania licencji.

Uwaga: W przypadku wystąpienia jakichkolwiek problemów proszę zapoznać się z informacjami umieszczonymi na końcu dokumentu.

Sposób 1 (zalecany , ale możliwy tylko w przypadku gdy komputer posiada dostęp do internetu)

Klikamy w przycisk *Wczytaj nową licencję* a następnie wybieramy *Pobierz z serwera*.

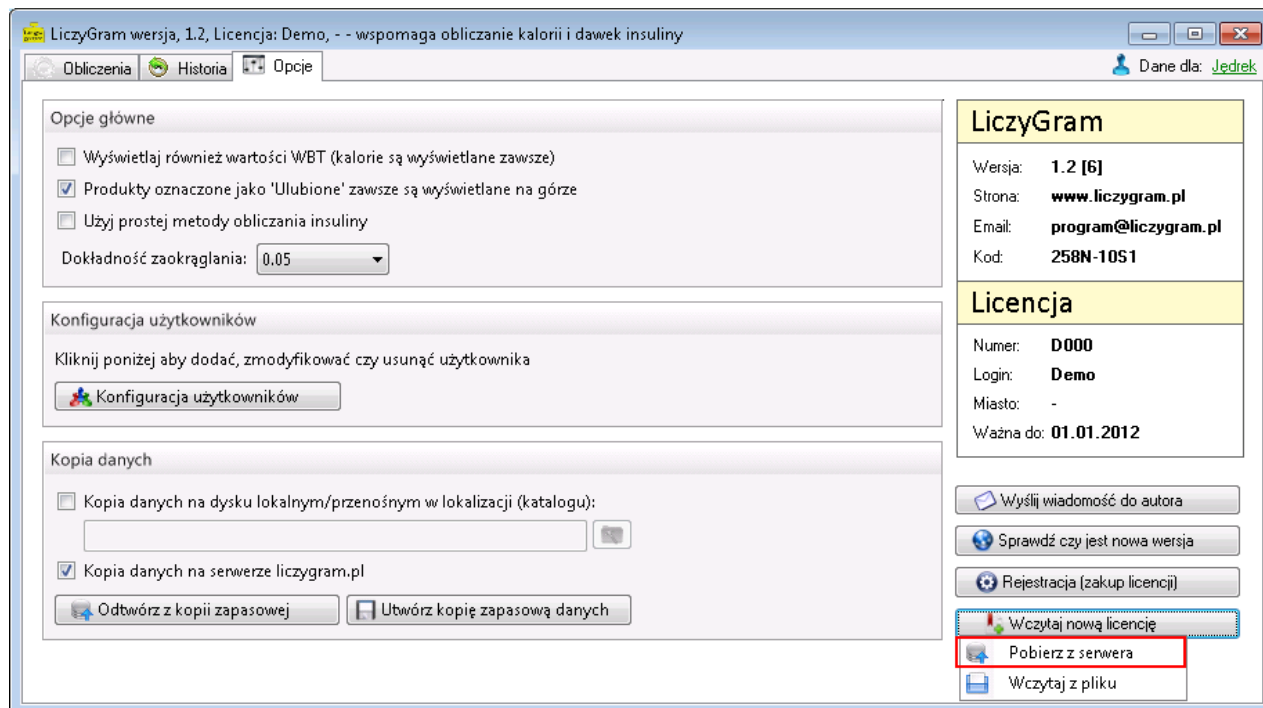

W oknie które nam się pojawi podajemy naszego **login**. Tego, które otrzymaliśmy w **wiadomości email** – najprawdopodobniej będzie to taki sam login jaki został podany podczas rejestracji, ale może się zdarzyć, że ktoś inny już taki login otrzymał i wtedy login, będzie inny.

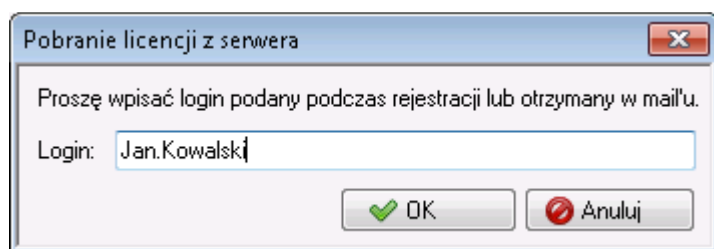

Po zatwierdzeniu zostanie wyświetlone okno potwierdzające poprawność licencji:

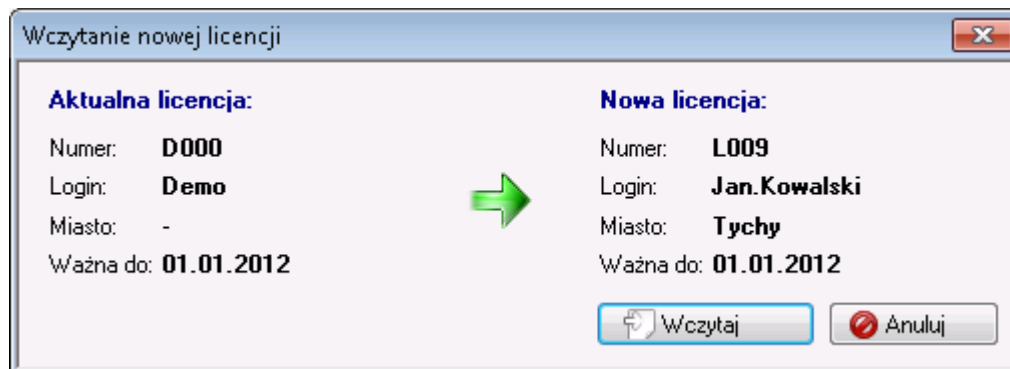

Jeżeli wszystkie dane są poprawne wybieramy *Wczytaj*. Licencja została wgrana poprawnie.

Sposób 2

Procedura wczytania będzie opisana na podstawie konta pocztowego interia.pl, ale dla innych dostawców wygląda ona niemal identycznie.

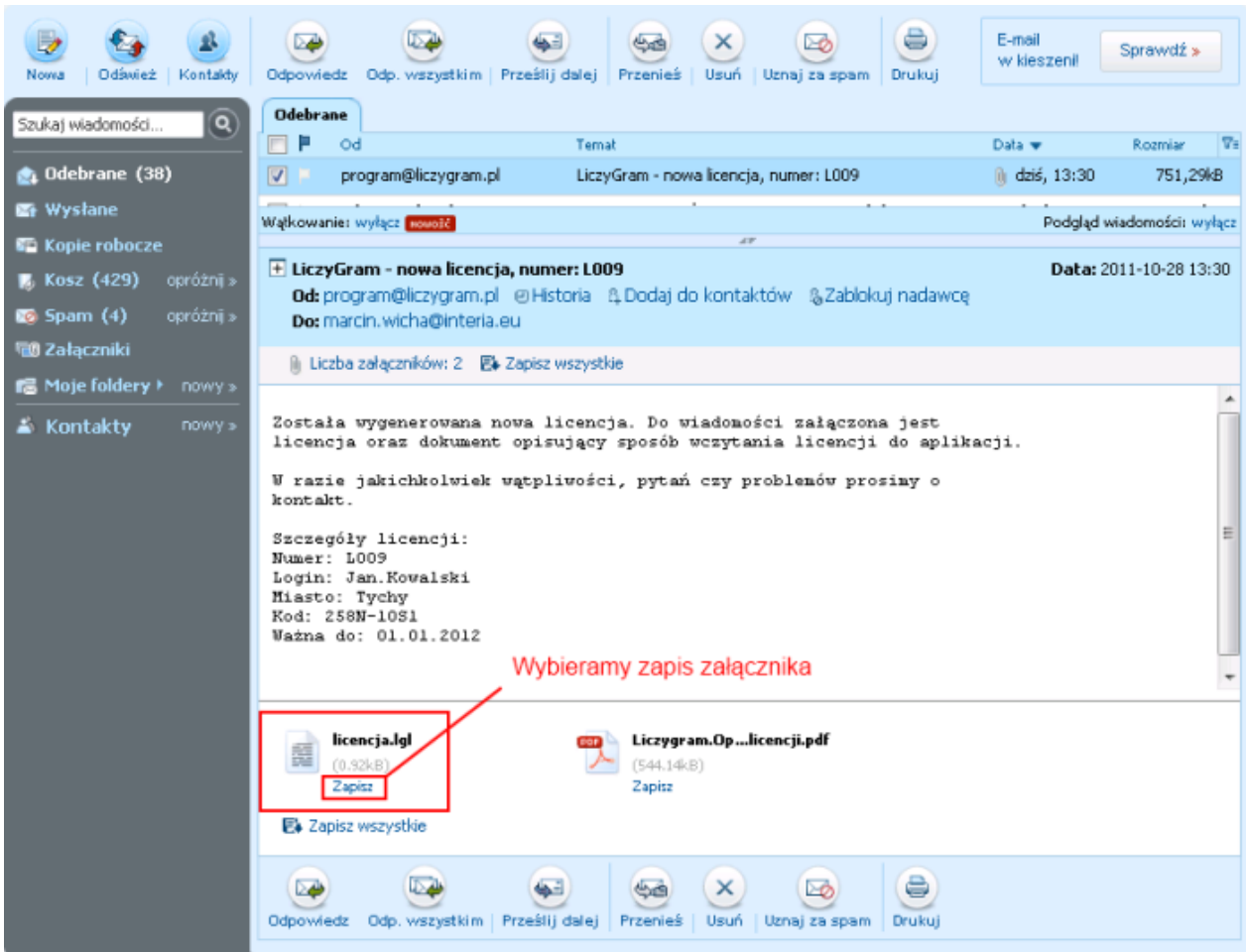

Zapisujemy plik z załącznika w wybranym miejscu (np. na pulpicie).

Następnie klikamy w przycisk *Wczytaj nową licencję* a następnie wybieramy *Wczytaj z pliku*.

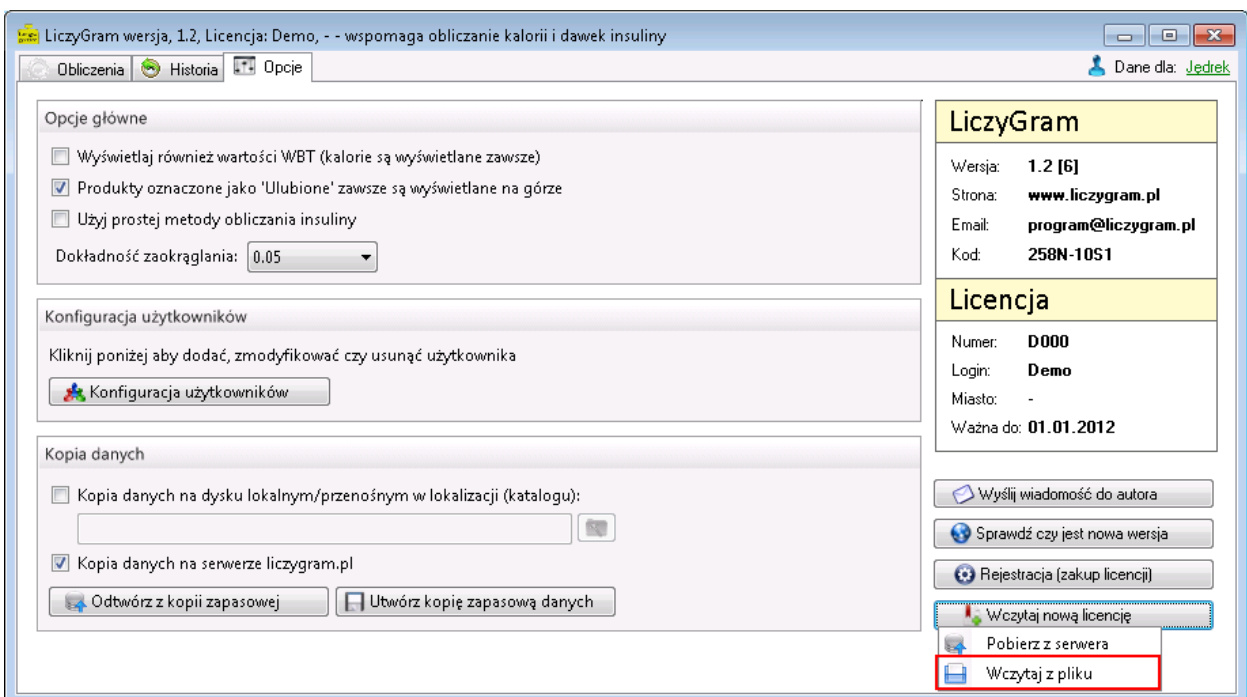

I wybieramy poprzednio zapisany plik **licencja.lgl**.

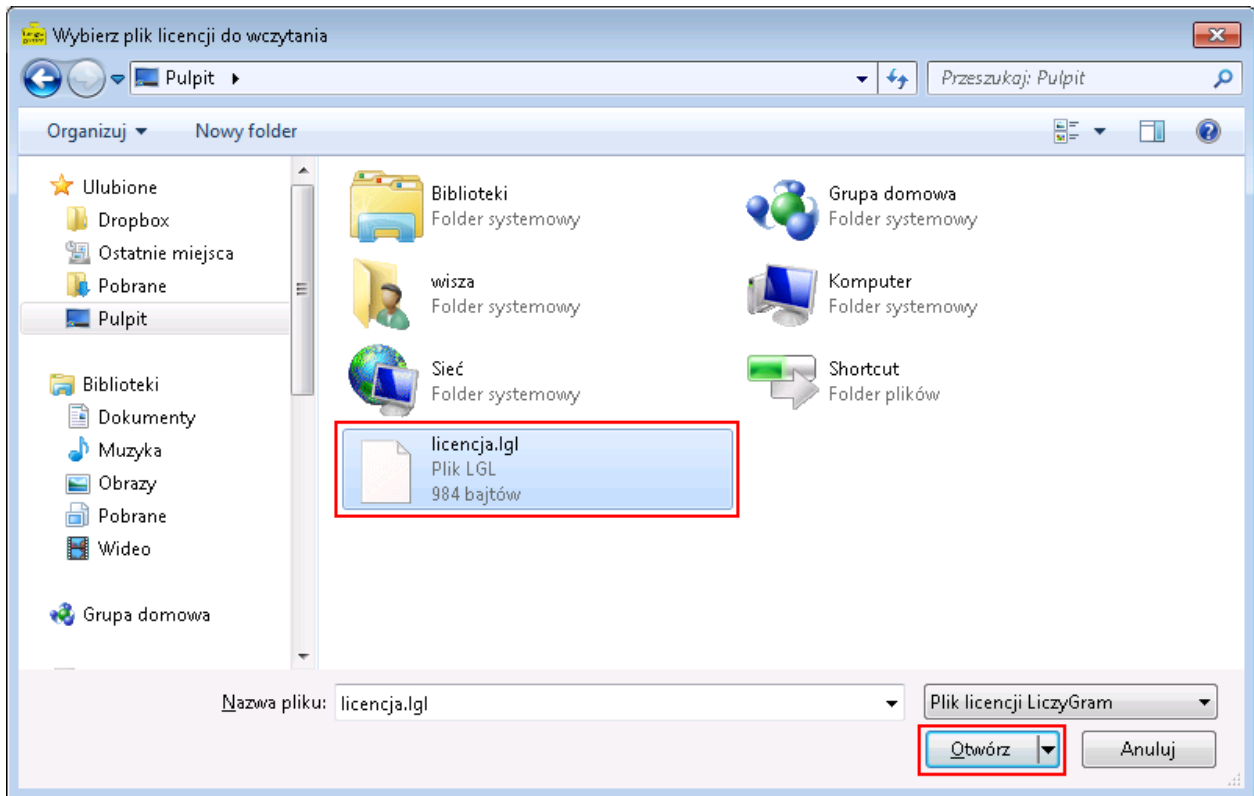

Po kliknięciu w przycisk *Otwórz* zostanie wyświetlone okno potwierdzające poprawność licencji:

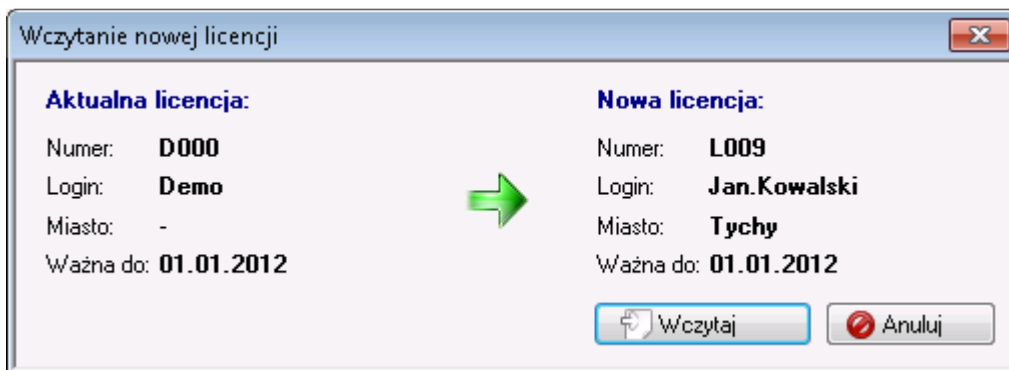

Jeżeli wszystkie dane są poprawne wybieramy *Wczytaj*. Licencja została wgrana poprawnie.

Odnajdywanie kodu komputera

Kod komputera powinien być podany z komputera, na którym działa lub ma działać program.

Kod komputera jest wyświetlany na zakładce *Opcje*.

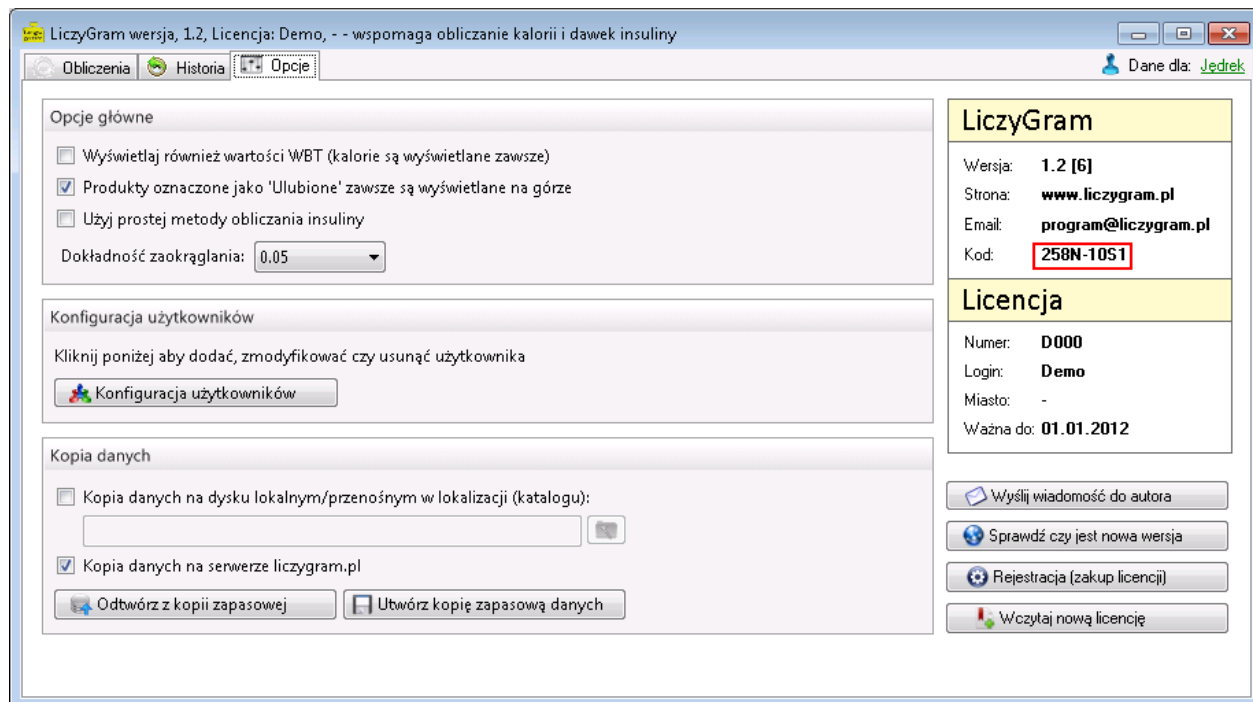

Kod komputera można także znaleźć na ekranie startowym dla wersji demonstracyjnej.

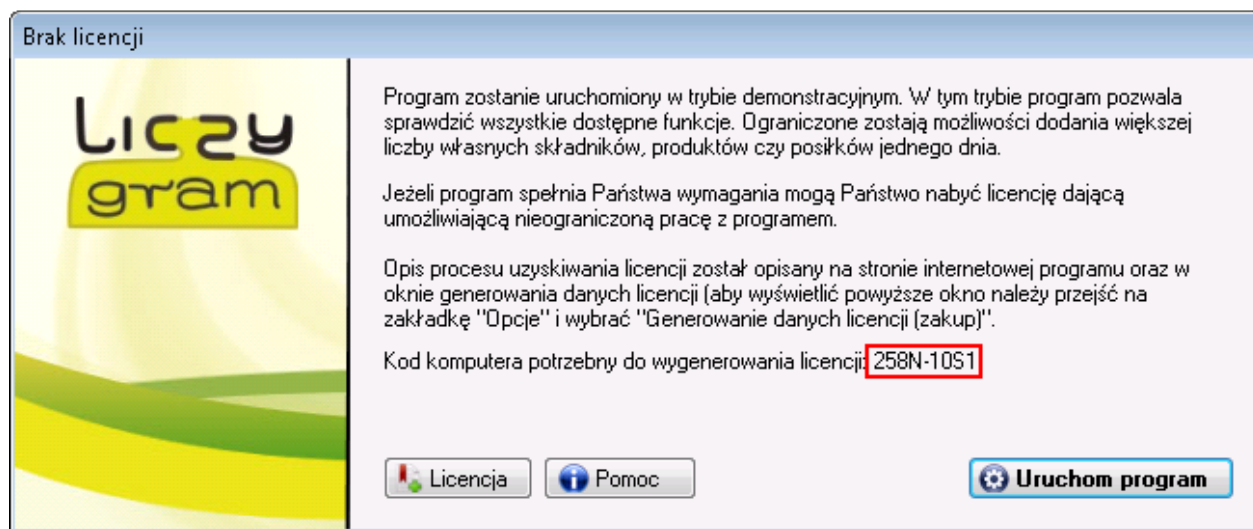

Problem w wgraniu licencji

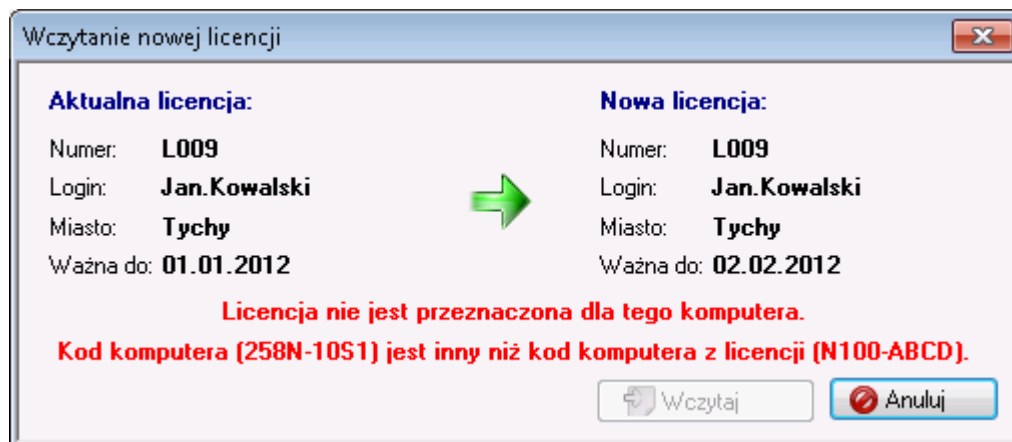

Jeżeli zostało wyświetlony okno zawierające komunikat *Licencja nie jest przeznaczona dla tego komputera*, to przyczyną może być:

1. Podczas zgłoszenia kod komputera został podany niepoprawnie. Proszę jeszcze raz sprawdzić poprawność kodu.
2. Kod komputera został podany gdy program był uruchomiony na innym komputerze niż aktualnie. Proszę przesać ponownie kod z programu uruchomionego na aktualnym komputerze.

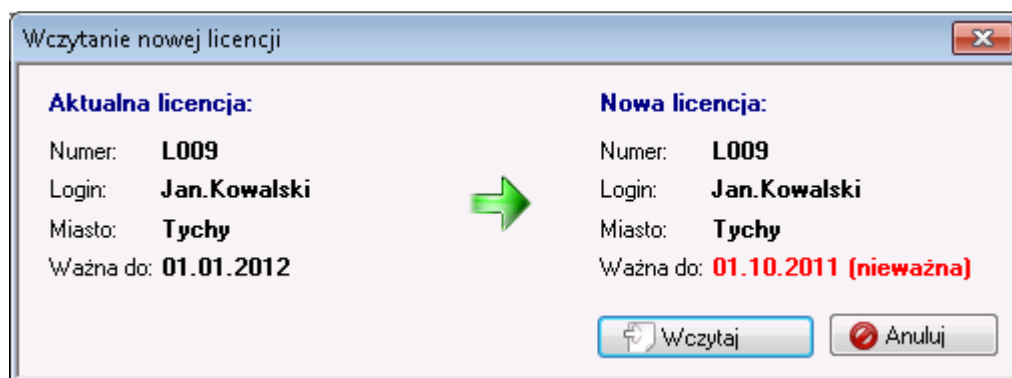

Jeżeli licencja nie jest już ważna proszę sprawdzić, czy na pewno wybraliśmy odpowiedni plik (i katalog), gdy wczytujemy licencję z pliku. Jeżeli po sprawdzeniu okazało się, że plik jest poprawny lub wczytujemy licencję z serwera a dalej pojawia się informacja o nieważności licencji prosimy o kontakt: program@liczygram.pl.